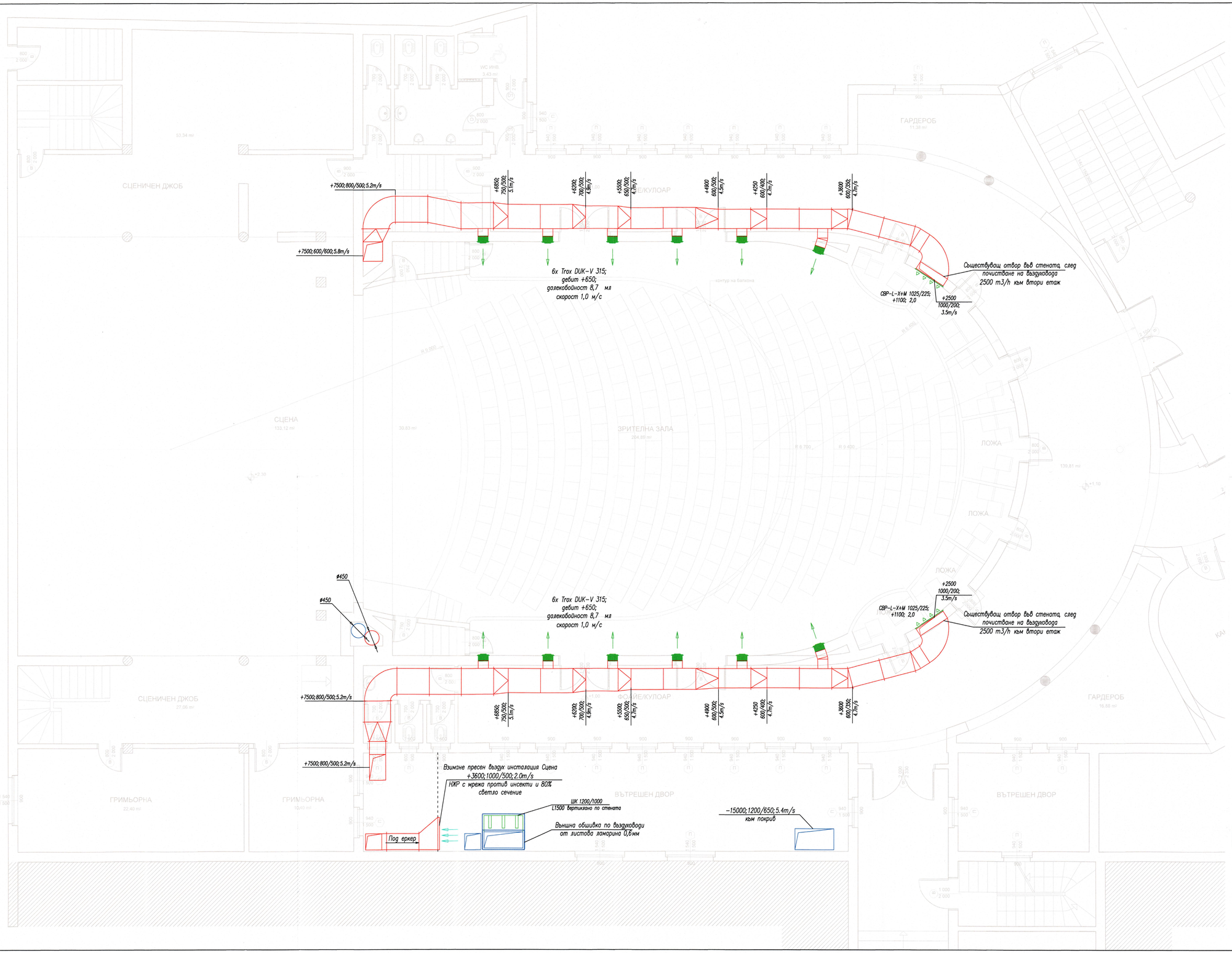

ЗАБЕЛЕЖКА:
1.дебелината на ламарината за всички кръгли въздуховоди да бъде както следва:
от ø100 до ø500– s=0.82mm
от ø560 до ø1000– s=1.0mm
над ø1120 s=1.25mm
за тези на винтов фалц
– от ø100 до ø355– s=0.5mm
от ø400 до ø630– s=0.6mm
от ø710 до ø1000– s=0.8mm
2.дебелината на ламарината за всички правоъгълни въздуховоди да бъде както следва:
от 100x50 до 200x500– s=0.63mm
от 250x250 до 500x800– s=0.8mm
от 500x1000 до 800x2000– s=0.8mm
над 800x2400 – s=1.0mm
3.Всички вентилатори и въздуховоди са заземени по част електро
4.Разпределителните въздуховоди да се топлоизолират с марегелна вата 30мм стабилизирана върху алуминиево фолио Да се чете д/б 250/300
5.За всички казени над 600mm се предвиждат направляващи лопатки

ОБЕКТ	**Модернизация и текущ ремонт и на сграда на Народно читалище „Развитие - 1869" - Враца, с идентификатор 12259.1019.217, в УПИ IX217, кв. 148 по плана на град Враца**
ВЪЗЛОЖИТЕЛ	**Народно читалище "Развитие - 1869" - Враца бул. "Христо Ботев" № 28, град Враца** Съгласувал ВЪЗЛОЖИТЕЛ:.....
ИЗПЪЛНИТЕЛ	**„СТРОЙИНВЕСТКОНСУЛТ СОФИЯ" ЕООД** **ПК 1407, гр. София,** **бул. „Джеймс Баучер" №103, ет. 4, ат. 5** **Телефон: 02/8240184** **e – mail: office@sic-sofia.com** Управител: Евгения Чакърова
печат проектантска правоспособност	

ЧАСТ	ОВК	
ФАЗА	ТЕХНИЧЕСКА ДОКУМЕНТАЦИЯ	
ДАТА	2017 г.	
Водещ проектант	арх. Емилия Коларова	
Проектант	инж. Димитър Пенев	
СЪГЛАСУВАЛИ		
Архитектура:	арх. Емилия Коларова	
Конструкции:	инж. Илияна Попова	
Електро:	инж. Мирослав Ямаков	
ВиК:	инж. Таско Съйков	
ПБ:	инж. Манол Тончев	
СЪДЪРЖАНИЕ:	ПЛАН ВЕНТИЛАЦИЯ ПЪРВИ ЕТАЖ	
МАЩАБ 1:50	Файл: HVAC Chitalishte Vraca.dwg	лист 2